

HOJA 899 (2-3)

ESCALA 1:20.000

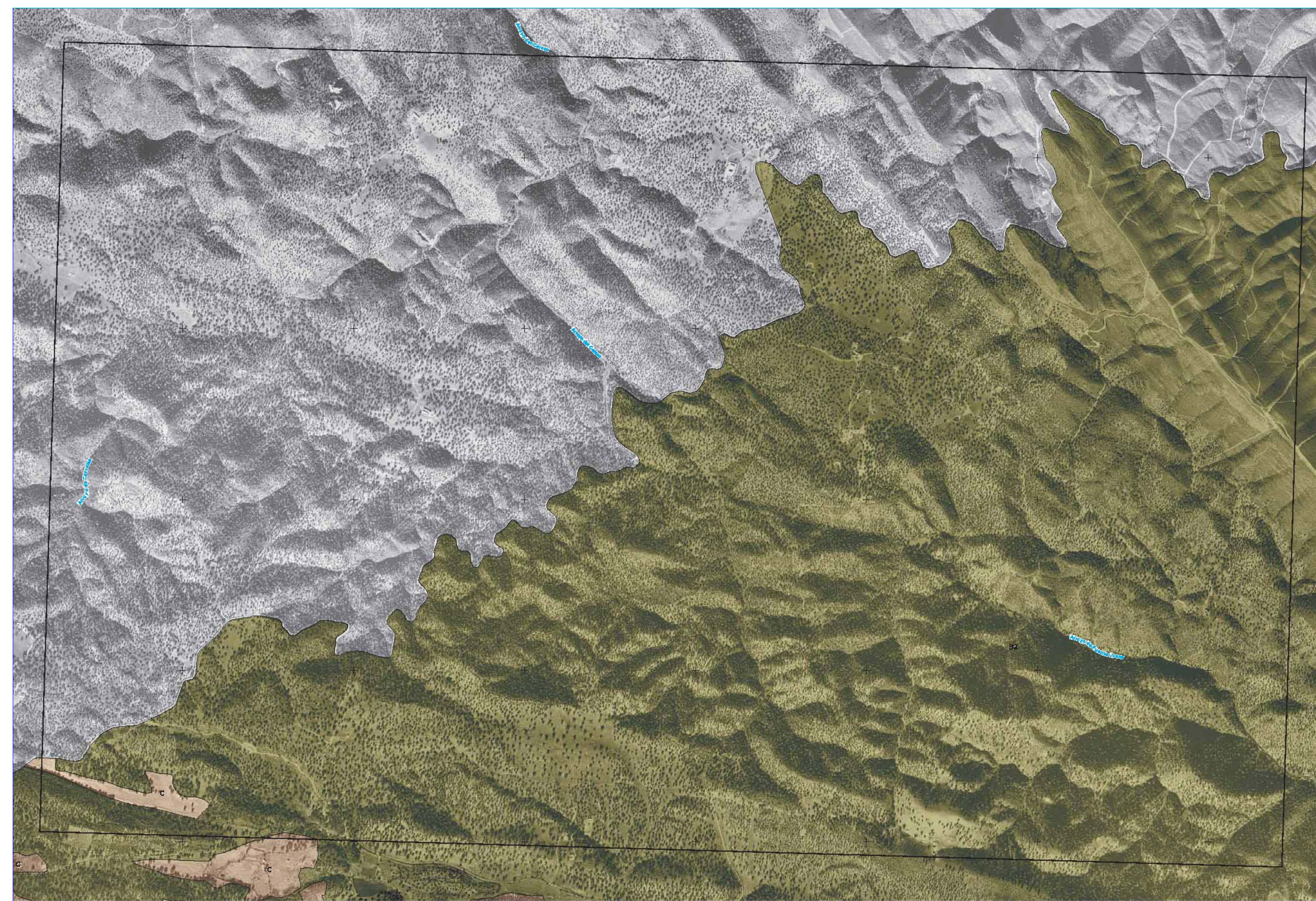

HOJA 899 (3-3)

ESCALA 1:20.000



HOJA 899 (2-4)

ESCALA 1:20.000



HOJA 899 (3-4)

ESCALA 1:20.000



HOJA 920 (2-1)

ESCALA 1:20.000



HOJA 920 (3-1)

ESCALA 1:20.000

Leyenda

- A Zonas de reserva
- B1 Zonas forestales de elevado interés ecológico
- B2 Zonas forestales de singular valor paisajístico y ambiental
- C Zonas de regulación común

Mapa de localización

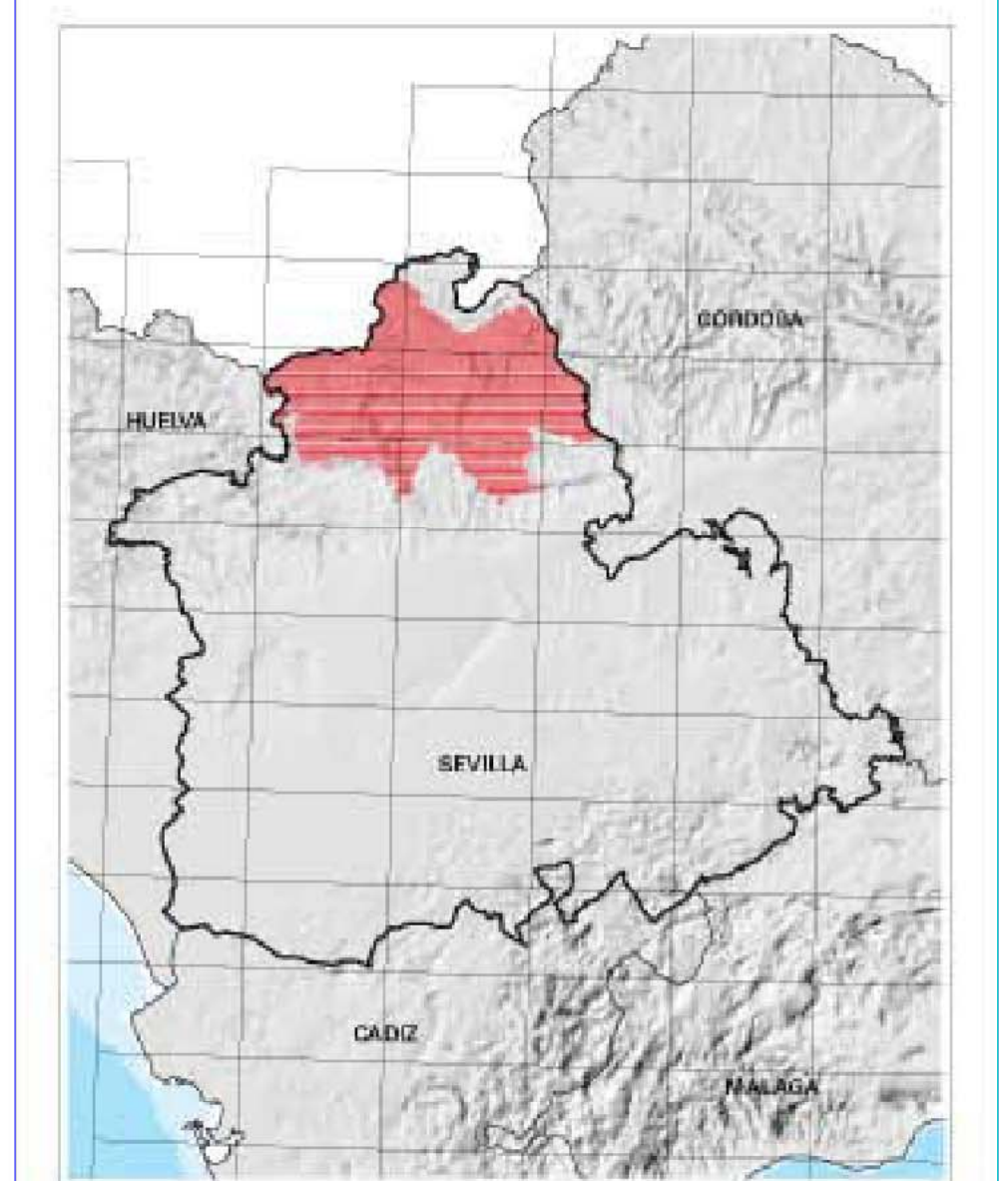

Distribución de hojas M.T.A. 1:10000

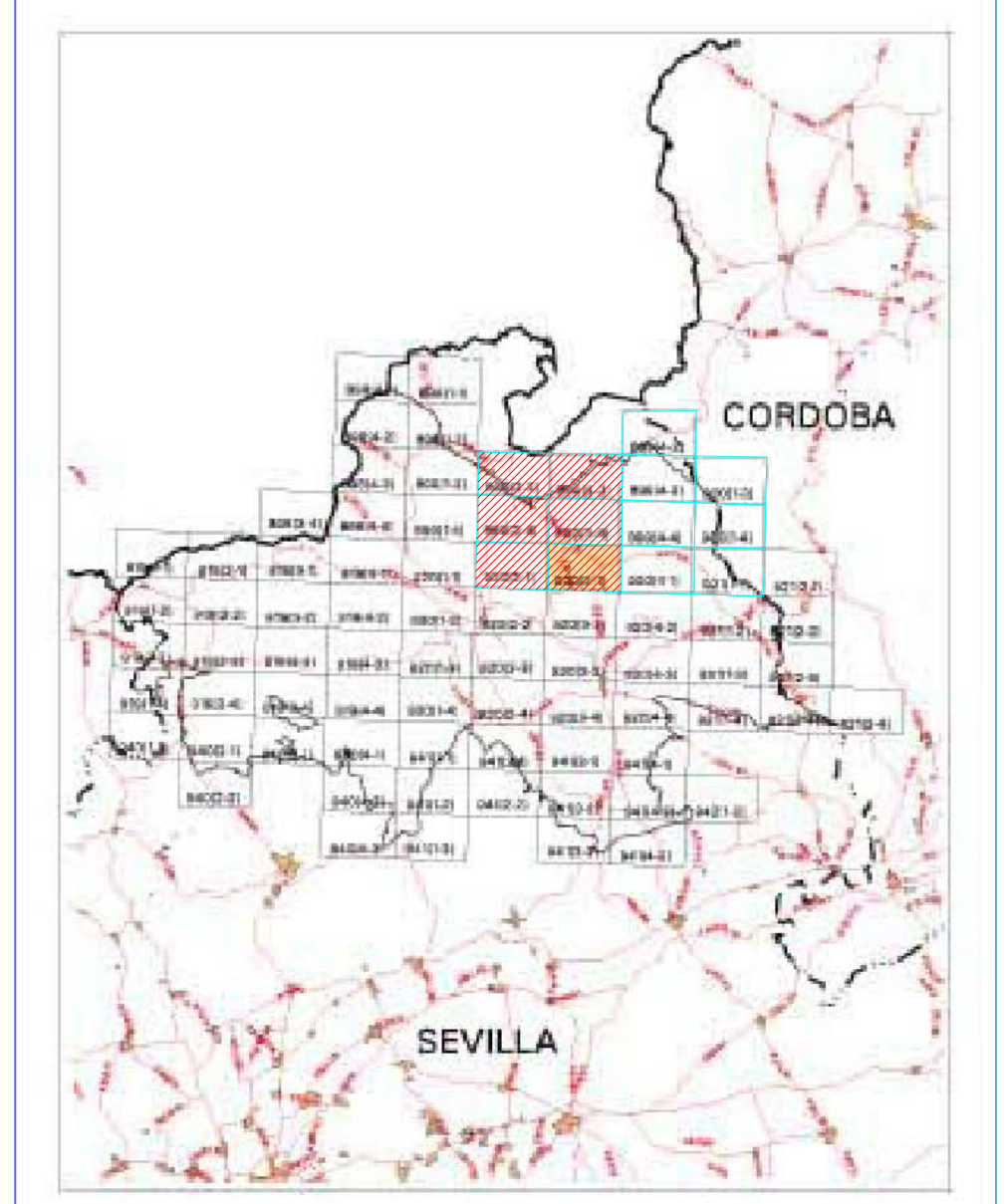

PARQUE NATURAL SIERRA NORTE DE SEVILLA

<p style="text-align: right;"><i>Promotor:</i> AYUNTAMIENTO DE ALANIS</p> <p style="text-align: right;"><i>Redacción:</i> DIPUTACIÓN PROVINCIAL DE SEVILLA</p>	
<p style="text-align: center;">PLAN GENERAL DE ORDENACIÓN URBANÍSTICA ALANIS (Sevilla)</p>	
<p style="text-align: center;">ORDENACIÓN</p> <p style="text-align: center;">CALIFICACIÓN DEL SUELO NO URBANIZABLE SEGUN EL P.O.R.N. DEL PARQUE NATURAL SIERRA NORTE DE SEVILLA</p>	<p style="text-align: center;">TERMINO MUNICIPAL</p> <p style="text-align: center;">Nº</p> <p style="text-align: center; font-size: 24px; font-weight: bold;">2.1-T</p>
<p style="font-size: 8px;"><i>Fecha:</i> JULIO-07</p> <p style="font-size: 8px;"><i>Arquitecto e Ingeniero de C.C. y P.</i> MARIO JOSÉ MAÑAS LÓPEZ</p>	<p style="font-size: 8px;"><i>Escala:</i> 1:20.000</p> <p style="font-size: 8px;"><i>Edición:</i> 01/08/07</p> <p style="font-size: 8px;"><i>Arquitecto</i> JOSÉ MAÑAS LÓPEZ</p>